



P A R Q U E
ARBOLEDA®
— LO CURRO —

Vivir en equilibrio

En medio de uno de los sectores más icónicos de Vitacura, surge un proyecto que no solo entiende el entorno: lo respeta, lo abraza y lo eleva. Parque Arboleda Lo Curro II es un espacio pensado para quienes buscan conectar con lo esencial, rodearse de naturaleza y habitar un lugar con diseño, tranquilidad y proyección.



Una obra de autor

Arquitectura sobria y contemporánea diseñada por la reconocida oficina de arquitectura Izquierdo Lehmann.

Su volumetría elegante, materiales nobles y paleta cromática cálida conversan con la vegetación, el parque privado y la luz natural que recorre cada espacio. Cada detalle ha sido pensado para vivir con armonía y belleza.

Naturaleza como extensión de tu hogar

Parque Arboleda Lo Curro II no solo está rodeado de áreas verdes: las incorpora. El diseño paisajístico de Juan Grimm, uno de los profesionales más exitosos del país, da vida a un parque interior de más de 1.500 m², con árboles nativos, senderos y zonas de descanso. Vivir aquí es sentirse parte de un entorno vivo, cambiante y que invita a detenerse.





Elegancia que se **habita**

Amplios espacios donde la luz, la textura y el diseño conviven en perfecta armonía.

Cada detalle invita a disfrutar la tranquilidad de un proyecto pensado para inspirar.

Elegancia en su forma más pura

Una cocina pensada para quienes valoran el diseño como parte de su estilo de vida. Sus tonalidades, la textura y el diseño crean una atmósfera de discreta sofisticación. Cada detalle revela equilibrio, orden y carácter. Un espacio que inspira modernidad sin perder calidez.



Espacios que invitan a quedarse

Cada departamento ha sido diseñado para entregar amplitud, luz y funcionalidad. Las terrazas se abren hacia el paisaje, los espacios interiores privilegian la circulación y la privacidad, y las áreas comunes han sido concebidas con materiales nobles y estética coherente. Todo invita a quedarse, a disfrutar, a hacer del hogar un lugar donde siempre se quiere volver.

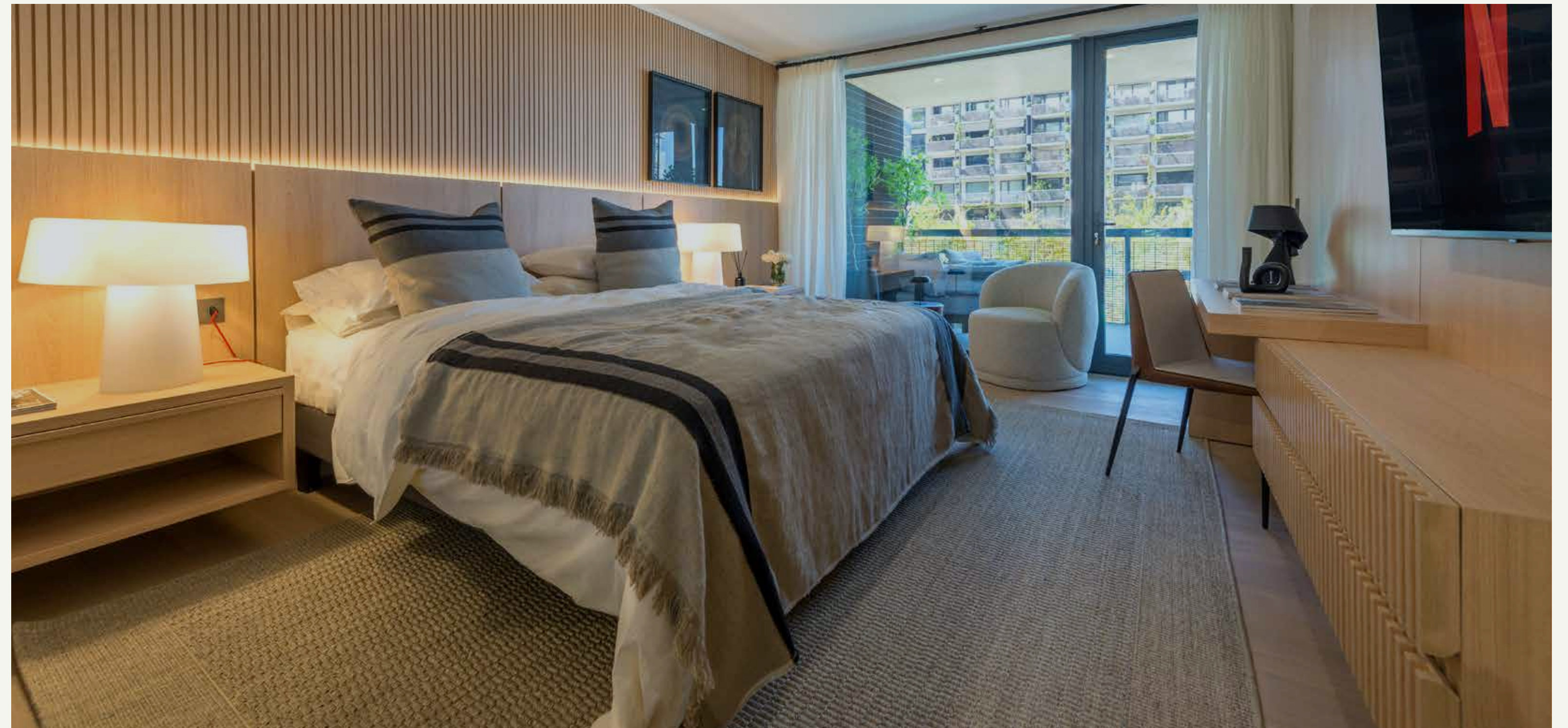



Baño principal

Un ambiente de diseño atemporal que integra materiales nobles y líneas depuradas, creando una atmósfera serena y sofisticada que realza el bienestar personal.



Baño secundario

Un baño práctico y luminoso, diseñado para brindar comodidad diaria con materiales duraderos y una atmósfera funcional.

Baño de visitas

Un gesto de hospitalidad y cuidado estético, donde la combinación de texturas, iluminación y terminaciones transmite elegancia y buen gusto.

Experiencias memorables

Gran salón de eventos con 3 ambientes diseñados
y decorados por Enrique Concha & Co.





Diseño, seguridad y privacidad

Se integran de forma armónica para ofrecer un entorno que transmite calma y confianza en todo momento. Accesos controlados, orientación estratégica y un circuito cerrado de seguridad se incorporan discretamente al diseño del proyecto, protegiendo lo que más importa sin renunciar al estilo. Un equilibrio perfecto entre estética, funcionalidad y tranquilidad, pensado para vivir con total confianza, de día y de noche.

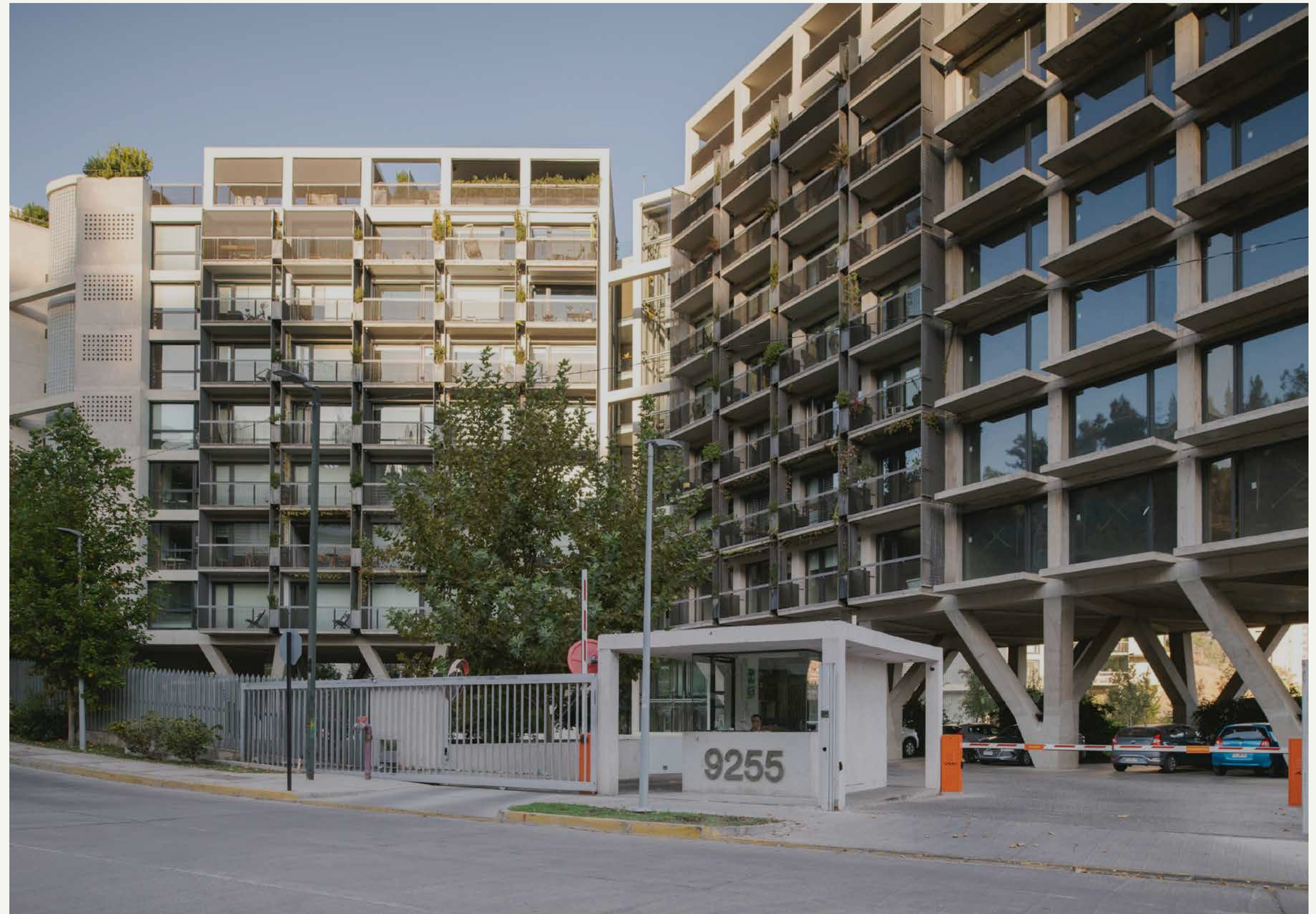

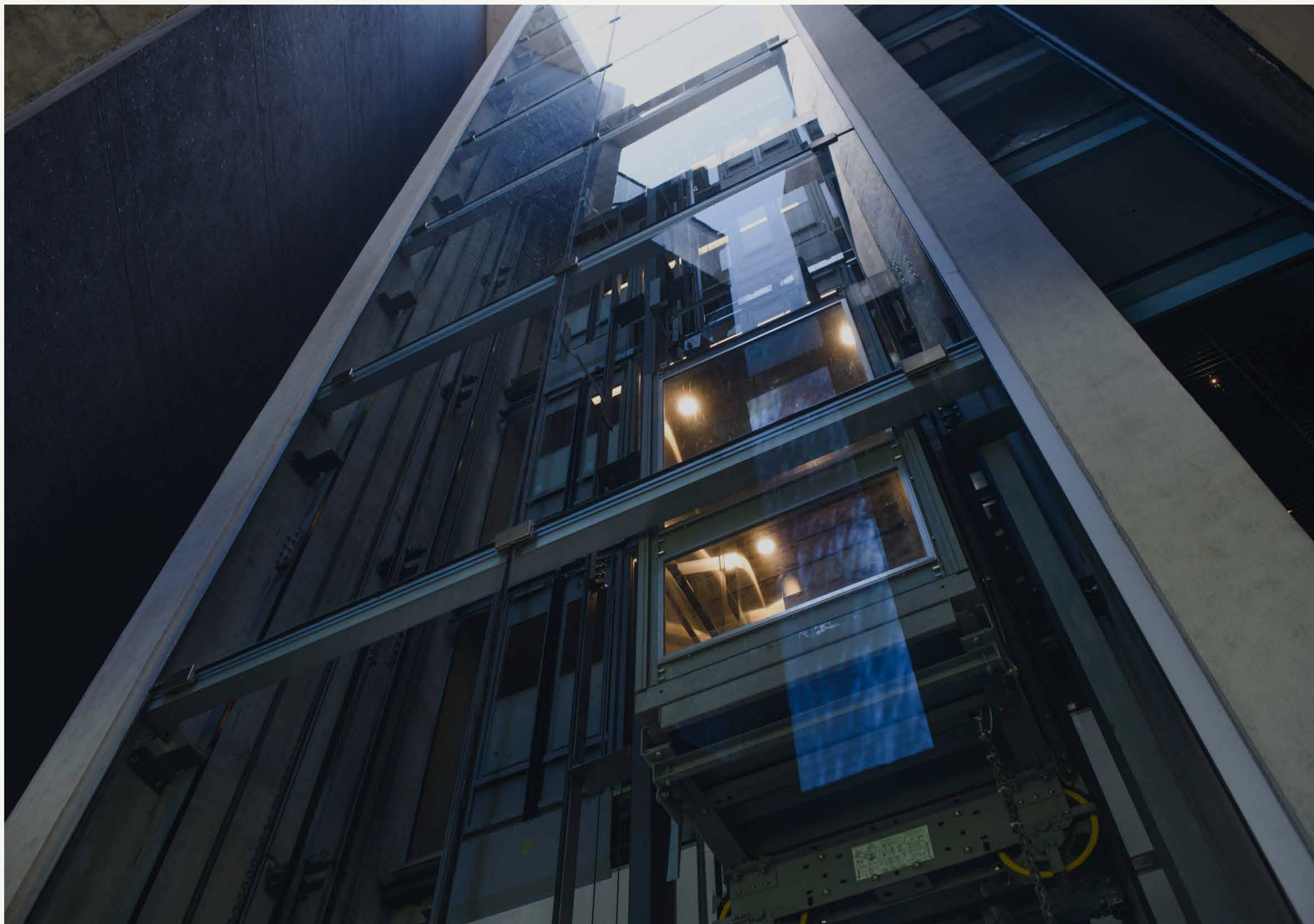

Disfruta la **privacidad**

Cada núcleo posee un hall de acceso que contempla sólo dos departamentos por piso, logrando tranquilidad y privacidad. Éstos están habilitados con 2 ascensores con capacidad para 8 pasajeros, puertas y cabinas transparentes.



Una inversión con **proyección**

Más que una propiedad, este proyecto es una elección con proyección. Gracias a su ubicación estratégica, amplitud de sus áreas verdes y diseño de autor, Parque Arboleda Lo Curro II representa una oportunidad única para vivir o invertir en uno de los sectores más apetecidos de Santiago.

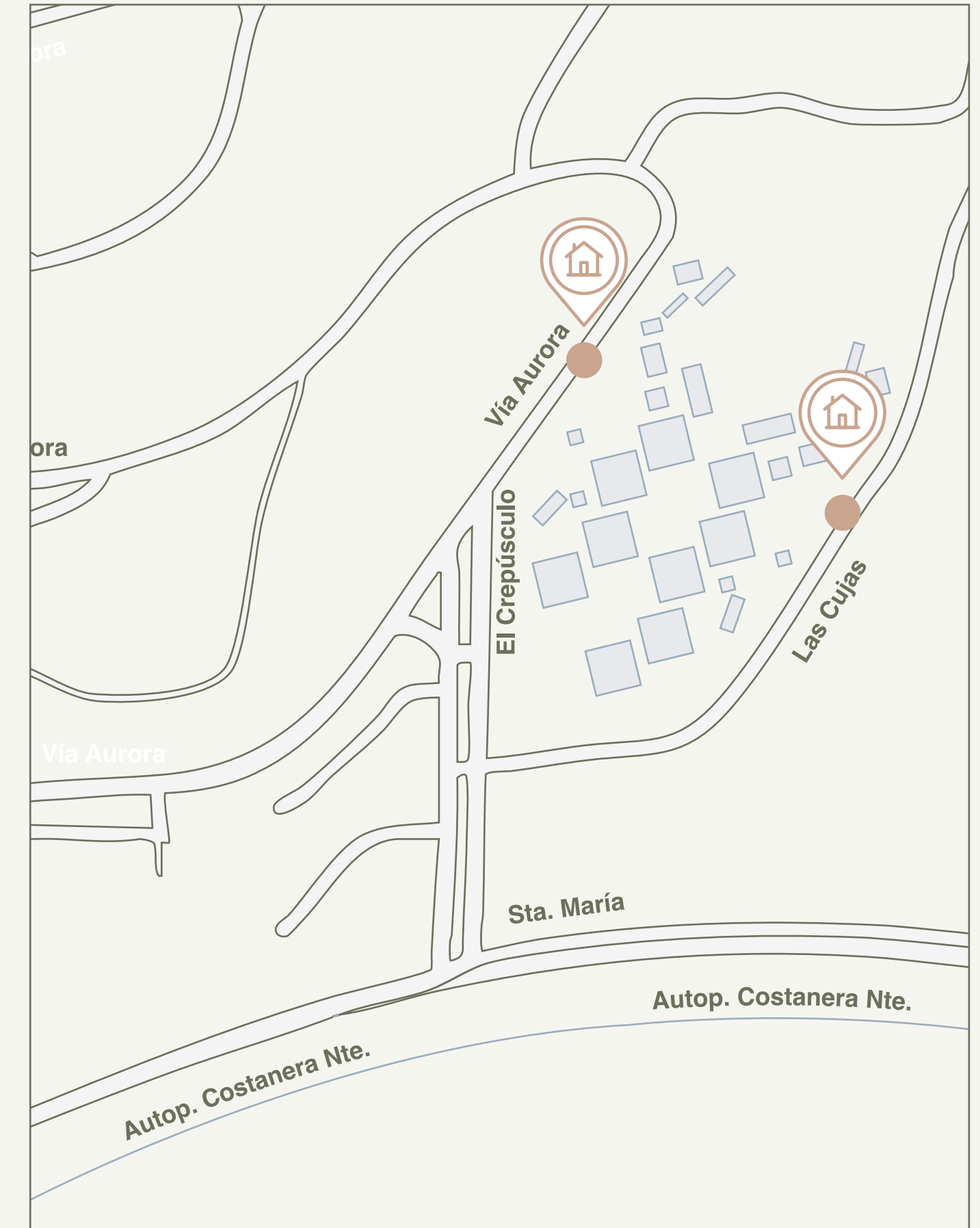
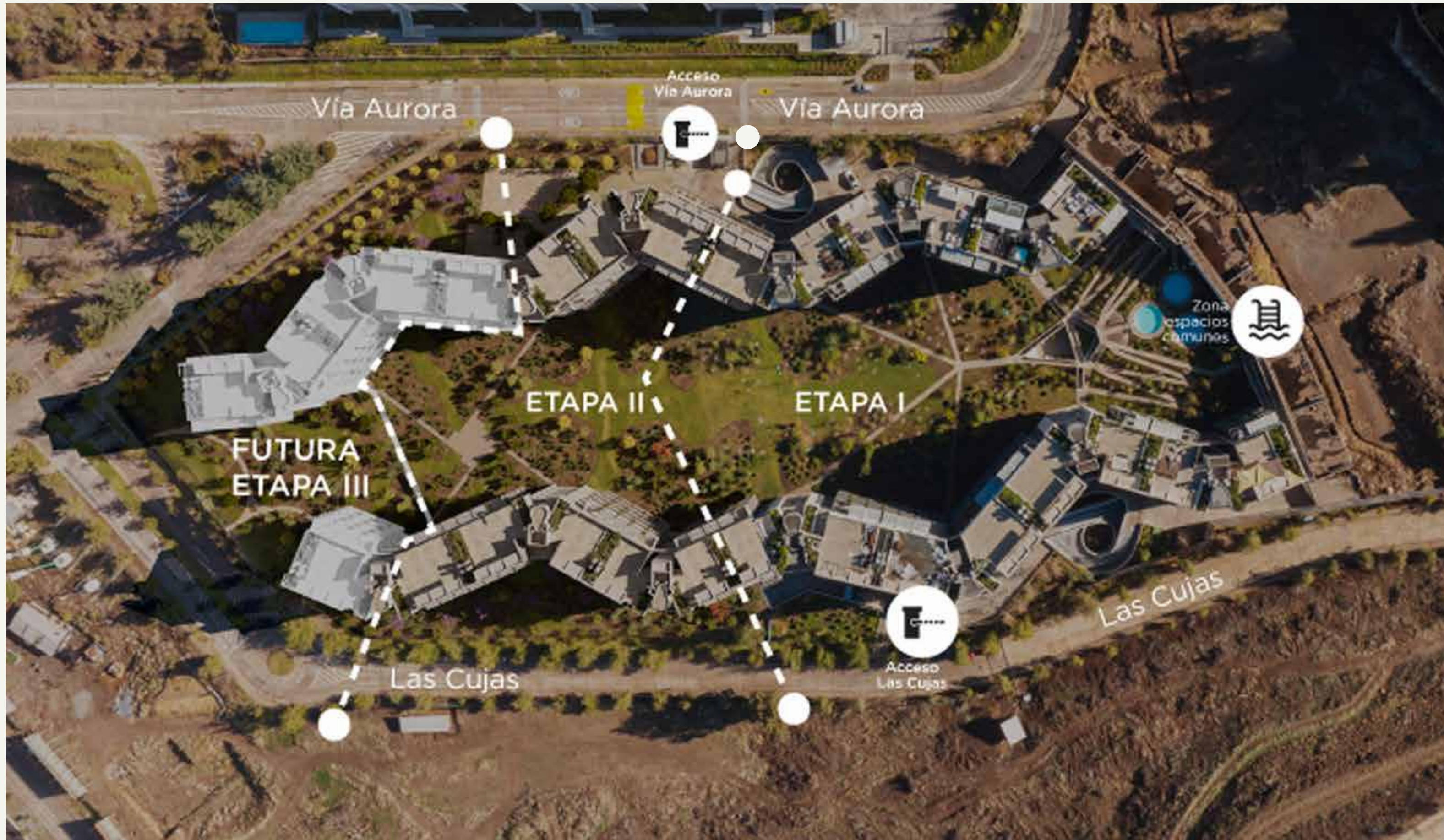

Ubicación excepcional

Lo Curro es sinónimo de serenidad urbana. A minutos del Parque Bicentenario, del Mall Casa Costanera, del Cerro Manquehue y de la mejor oferta gastronómica y cultural de Vitacura, este proyecto te conecta con un estilo de vida activo y lleno de oportunidades.

Un barrio consolidado, con baja densidad, excelente conectividad y una proyección que lo sigue posicionando entre los más valorados de Santiago.



Dirección de edificio

Vía Aurora 9255 Lo Curro, Vitacura . Santiago



Un refugio arquitectónico donde la
naturaleza no solo se contempla, se **habita**.



P A R Q U E
ARBOLEDA®
— LO CURRO —

PAISAJISMO
JUAN GRIMM

ARQUITECTURA DE
IZQUIERDO LEHMANN



www.arboledalocurro.cl

Ventas y showroom: Vía Aurora 9255, Lo Curro, Vitacura.

Las imágenes muestran una caracterización del proyecto.